

苏 ( 2023 ) 淮阴区 不动产权第 0011013 号

权利人	郑亚珠 张兆青 张政宇
共有情况	共同共有
坐落	向阳人家49号楼606室
不动产单元号	320804100105GB00220F00220036
权利类型	国有建设用地使用权/房屋所有权
权利性质	划拨
用途	住宅用地/住宅
面积	共有宗地面积133472.30m <sup>2</sup> /房屋建筑面积105.10m <sup>2</sup>
使用期限	
权利其他状况	房屋结构：砌体 专有建筑面积：93.75m <sup>2</sup> 分摊建筑面积：11.35m <sup>2</sup> 房屋总层数：6 房屋所在层：6



### 房屋分户图 单位:m<sup>2</sup>

宗地代码	320804100105GB00220	结构	砌体	专有建筑面积	93.75
编号	72DA3756K6P1083F	总层数	6	分摊建筑面积	11.35
户号	606	所在层	6	建筑面积	105.1

坐落 向阳人家49号楼606室

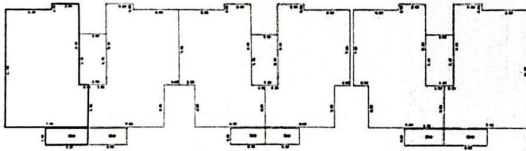

### 宗地图 单位:m<sup>2</sup>

宗地代码: 320804100105GB00220 土地权利人: 全体业主  
所在图幅编号: 22.20-12.60 等 宗地面积: 133472.30

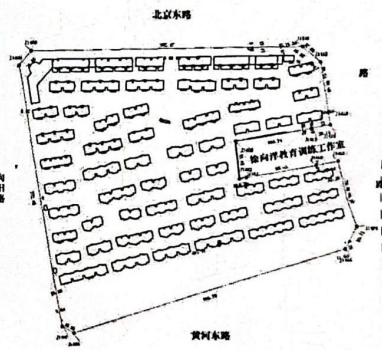

2022年03月14日测绘及测绘界址点  
制图日期: 2022年03月14日  
1:3100  
制图者: 王强  
审核者: 赵传松  
审核日期: 2022年03月14日

# 证 明

张改宇  
郑玉珠  
张兆青

你户位于 向阳人家 49 号楼 606 室 不动产，建  
筑面积为 105.10 平方米，土地分摊面积为 17.52 平方米。

特此证明！



扫描全能王 创建